

Signaturforklaring:

- = Malet murværk
- = Blændparti med Alu-fyldning
- = træbeklædning
- S = sikkerhedsglas
- R = redningsåbning

Friskluftventil monteres i vinduer, med ventilationsareal iht. BR95 krav

REV.:	REV. OMFATTER:	INIT.:	DATO:

NORDSTRAND - PUNKTHUSE

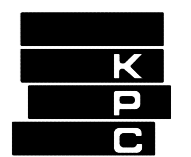

BYGHERRE: KPC byg Aalborg A/S  
 Gl. Gugvej 17C 9000 Aalborg 70 12 35 40

FASE: HOVEDPROJEKT  
 EMNE: Sydfacade  
 Etape 2+3

TEGN. NR.: (99)1.29

SAGS-NR.: 1.962.00 MÅL: 1:50 DATO: 07.04.2006 INIT.: JJA GODK.: OM

● Arkitektfirmaet Kjær & Richter A/S Mejlgade 7 DK 8000 Aarhus C TLF: 86-130633 FAX: 86-130533  
 ○ DPR ingeniørerne A/S Skagensvej 147 9800 Hjørring TLF: 96 23 28 00 FAX: 96 23 28 09

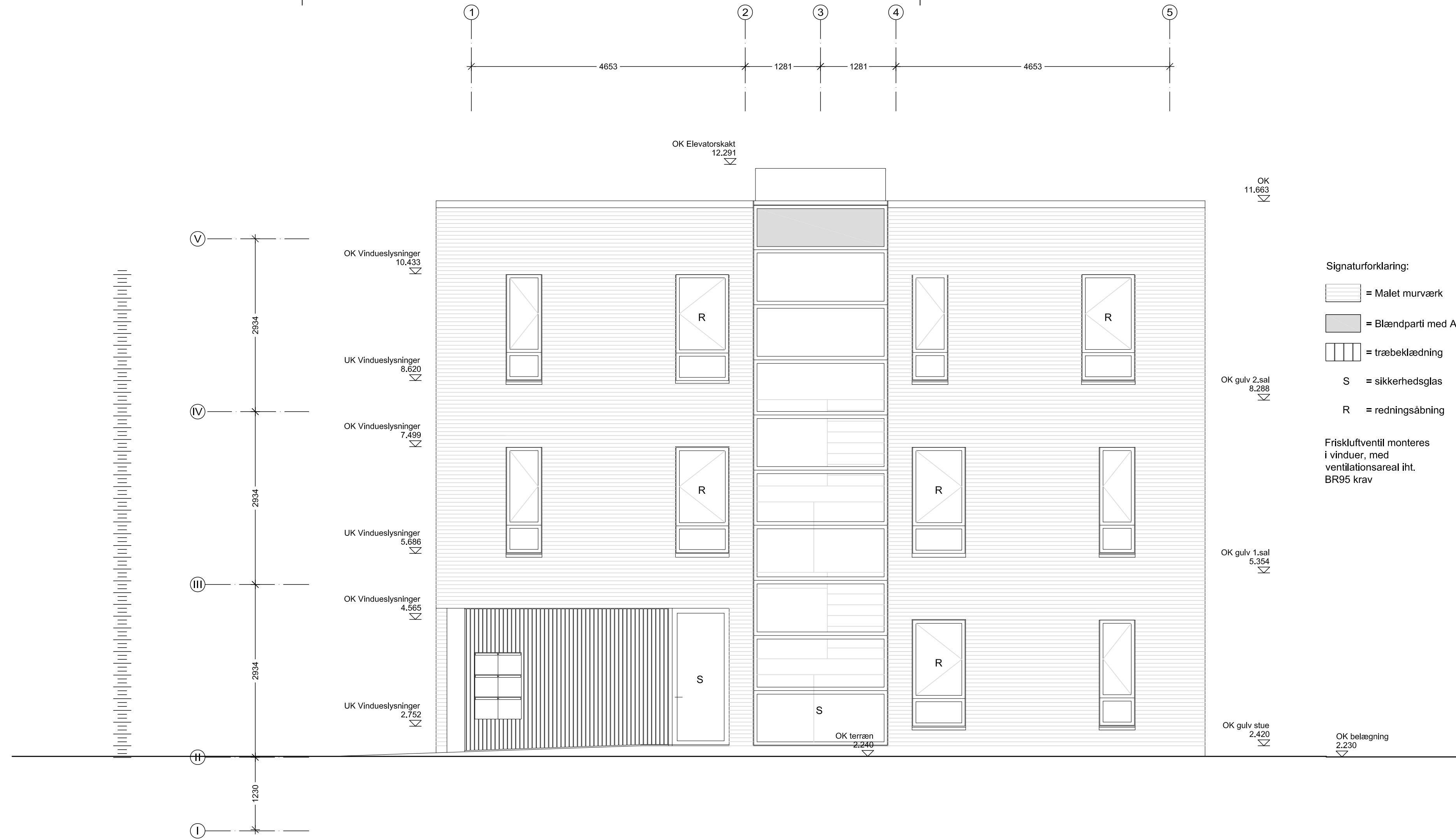

- Signaturforklaring:**
-  = Malet murværk
  -  = Blændparti med Alu-fyldning
  -  = træbeklædning
  - S = sikkerhedsglas
  - R = redningsåbning

Friskluftventil monteres i vinduer, med ventilationsareal iht. BR95 krav

REV.:	REV. OMFATTER:	INIT.:	DATO:

## NORDSTRAND - PUNKTHUSE

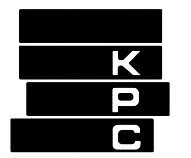

BYGHERRE: KPC byg Aalborg A/S  
 GI. GUGVEJ 17C 9000 AALBORG 70 12 35 40

FASE: HOVEDPROJEKT  
 EMNE: Nordfacade  
 Etape 2+3

TEGN. NR.: (99)1.28

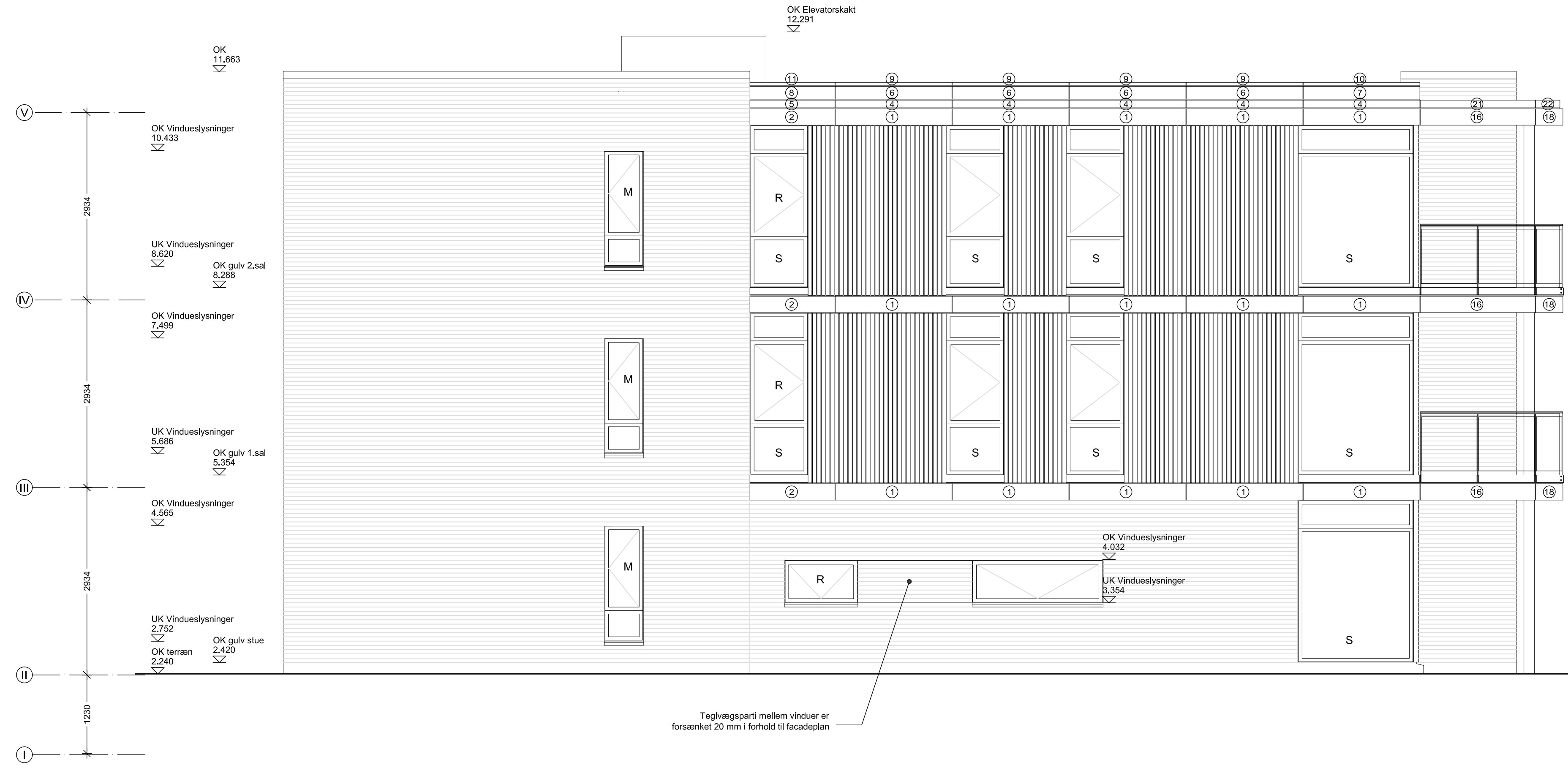
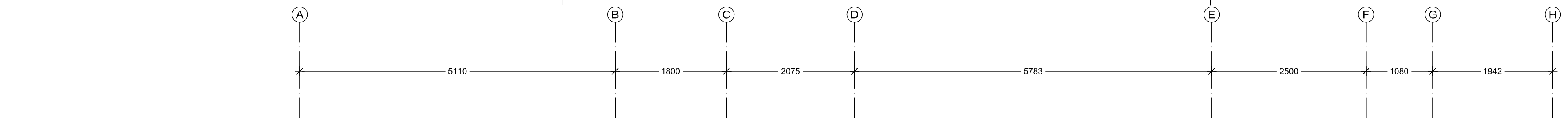

- Signaturforklaring:**
- = Malet murværk
  - = Blændparti med Alu-fyldning
  - = træbeklædning
  - S = sikkerhedsglas
  - R = redningsåbning
  - M = materet glas

Friskluftventil monteres i vinduer, med ventilationsareal iht. BR95 krav

REV.:	REV. OMFATTER:	INIT.:	DATO:

**NORDSTRAND - PUNKTHUSE**

BYGHERRE: KPC byg Aalborg A/S  
 Gl. Gugvej 17C  
 9000 Aalborg  
 70 12 35 40

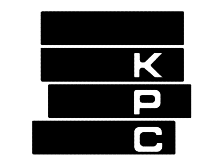

FASE: HOVEDPROJEKT  
 EMNE: Vestfacade  
 Etape 2+3

TEGN. NR.: (99)1.27

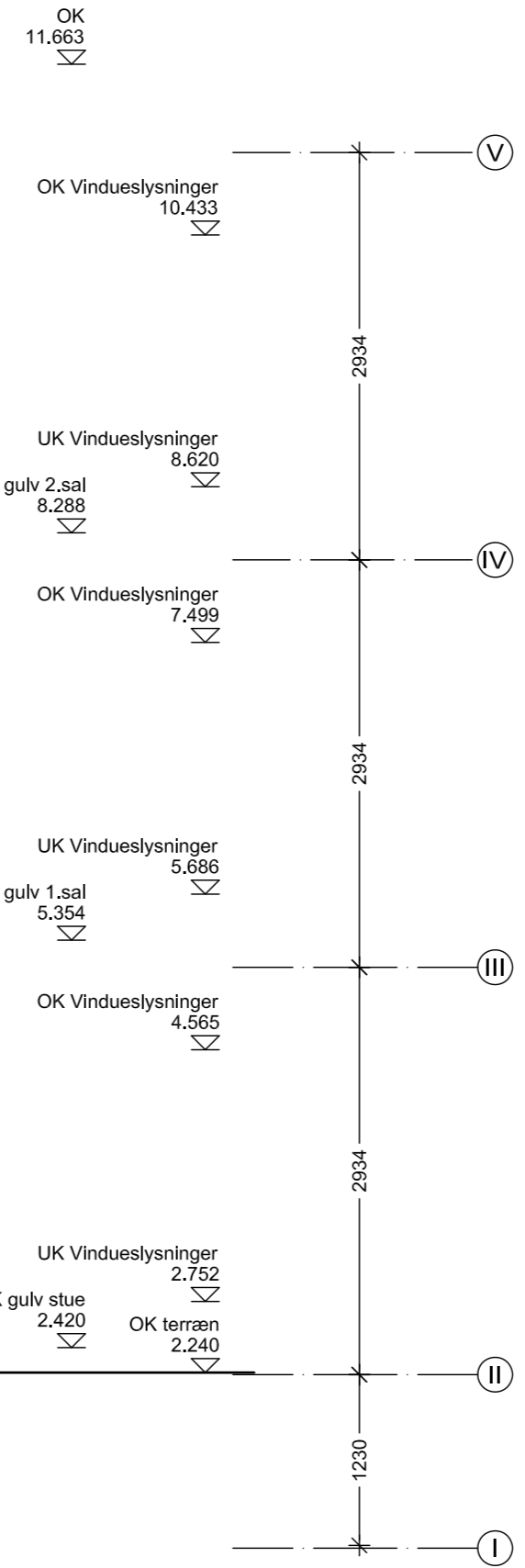
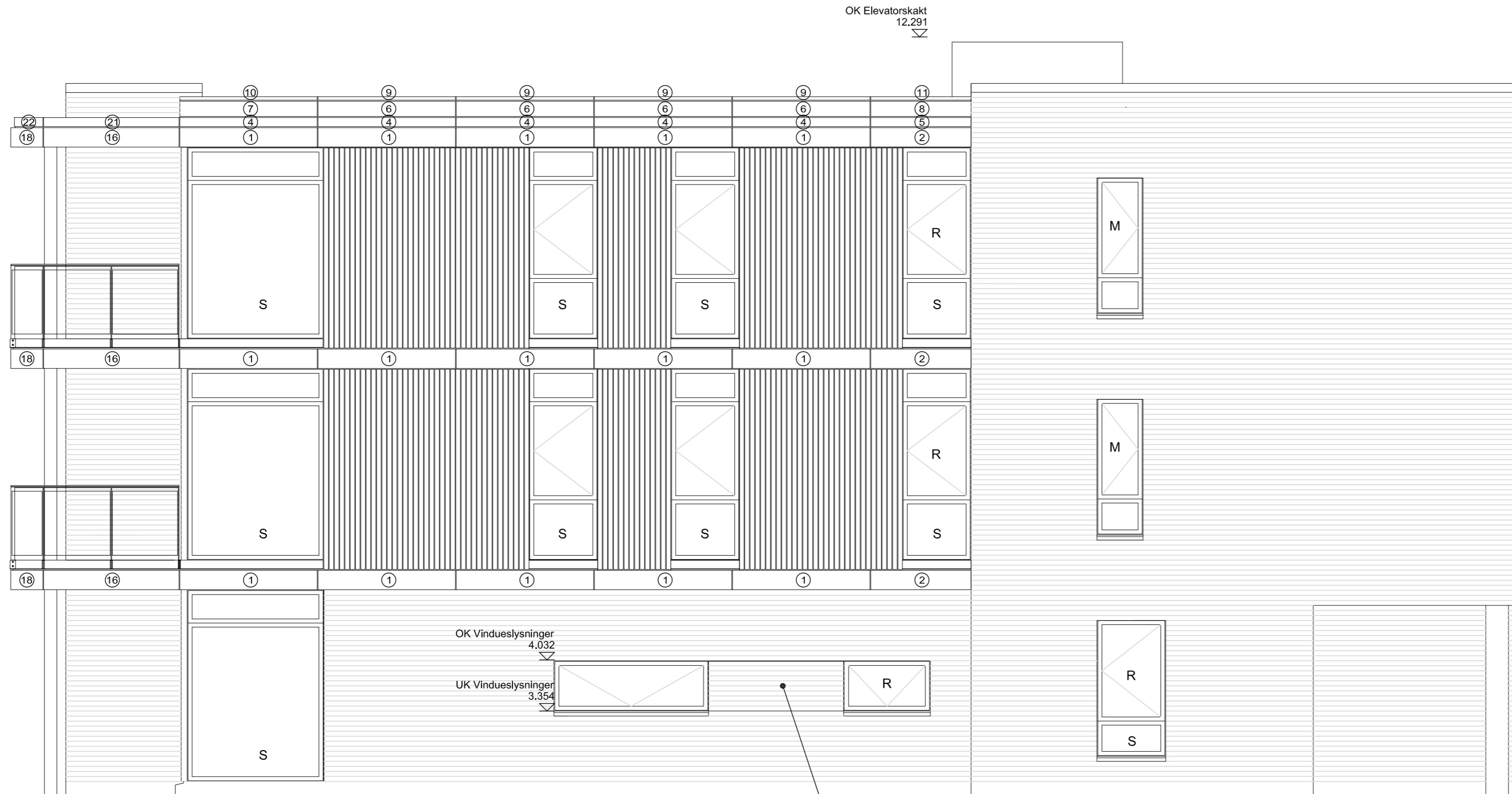

REV.:	REV. OMFATTER:	INIT.:	DATO:

**NORDSTRAND - PUNKTHUSE**

BYGHERRE: KPC byg Aalborg A/S  
 Gl. Gugvej 17C  
 9000 Aalborg  
 70 12 35 40

FASE: HOVEDPROJEKT  
 EMNE: Østfacade  
 Etape 2+3

TEGN. NR.: (99)1.26

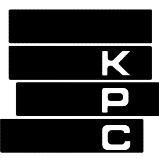

- Signaturforklaring:
- = Malet murværk
  - = Blændparti med Alu-fyldning
  - = træbeklædning
  - S = sikkerhedsglas
  - R = redningsåbning
  - M = materet glas

Friskluftventil monteres i vinduer, med ventilationsareal iht. BR95 krav

Teglægsparti mellem vinduer er forsenket 20 mm i forhold til facadeplan

- Tagopbygning:
  - Tagpapdækning (folie)
  - Trykfast kileskåret isolering, kl. 39
  - Dampbremse
  - Betonelementer
  - Malerbehandling
- Let ydervægskonstruktion:
  - 60x20 mm lameller, c/c 70 mm
  - 25x45 mm lister, c/c 600 mm, sortmalede
  - 10 mm neoprene afstandsstykker
  - 8 mm Rocklet, sortmalet
  - 50x50 mm lægter, c/c 400 mm / 50 mm mineraluld, kl. 39
  - 50x100 mm konstruktionstræ, c/c 800 mm / 100 mm mineraluld, kl. 39
  - Betonelement
  - Malerbehandling
- Tung ydervægskonstruktion (408 mm):
  - 108 mm teglformur, malet (silikatmaling) (25 mm ventileret hulrum)
  - 125 mm mineraluld, kl. 39
  - Betonelement
  - Malerbehandling
- Etagedækopbygning:
  - 22 mm trægulv på strøer
  - Opklodsning
  - Huldækelementer
  - Malerbehandling
- Etagedækopbygning (bad):
  - 10 mm klinkegulv
  - Lægningsmørtel
  - Afretningslag m. faldopbygning og gulvvarme
  - 50 mm trykfast isolering, kl. 39
  - Huldækelementer
  - Malerbehandling
- Terrændækopbygning:
  - 22 mm trægulv på strøer
  - Opklodsning
  - Dampspærre
  - Betonplade
  - 160 mm polystyren med kapilarvirkning
  - Sandopretning

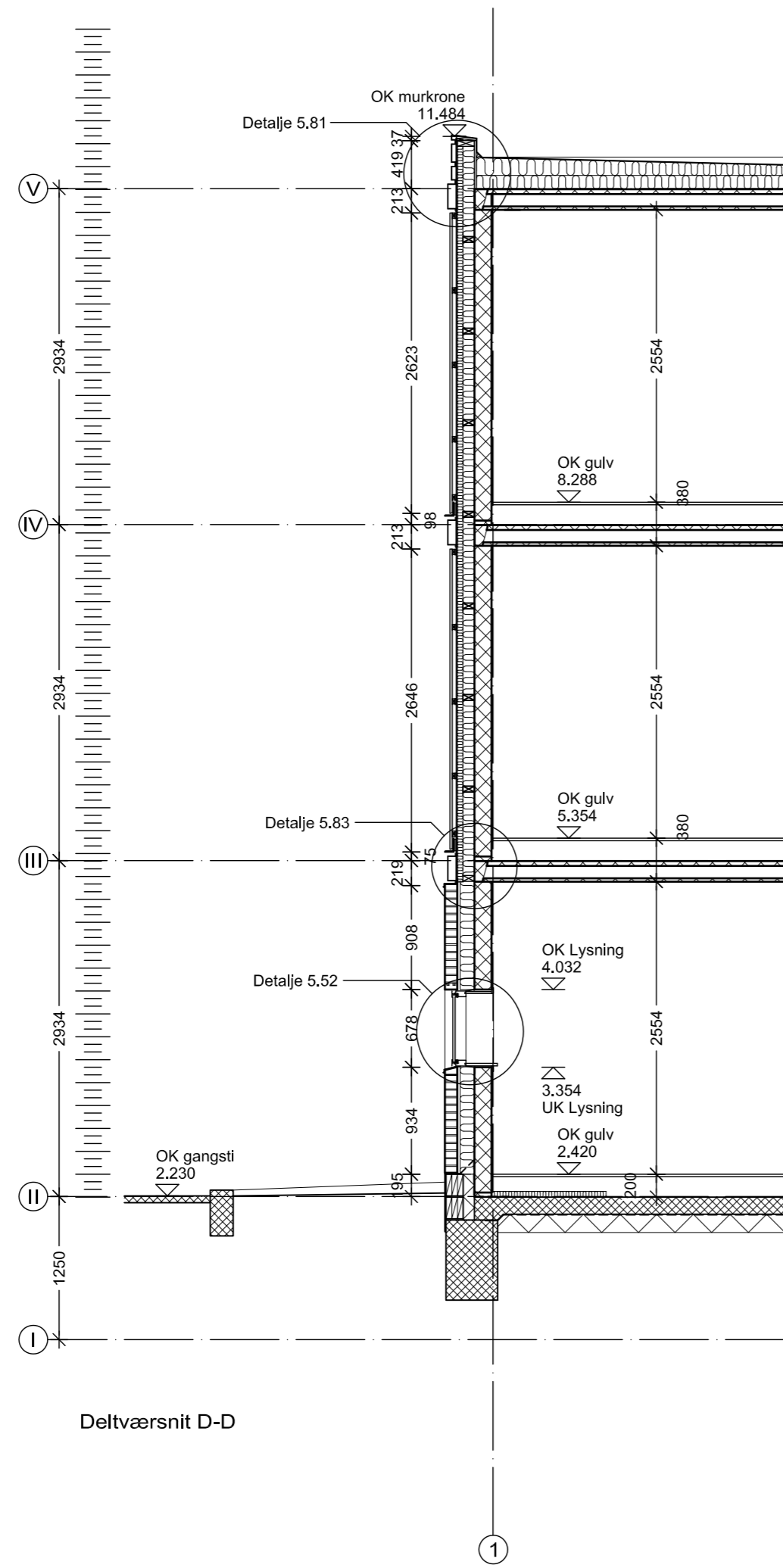

Deltværsnit D-D

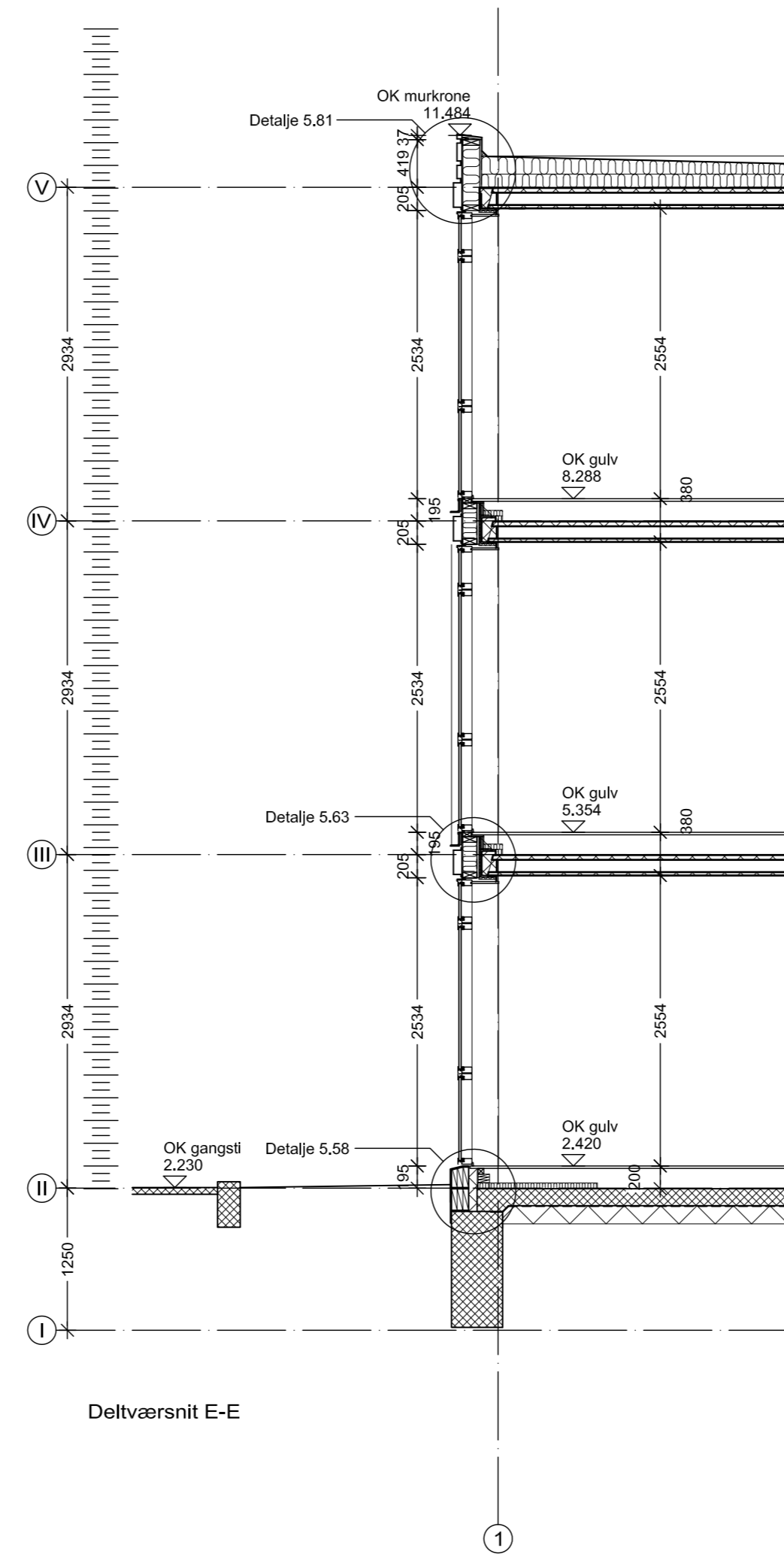

Deltværsnit E-E

REV.:	REV. OMFATTER:	INIT.:	DATO:

## NORDSTRAND - PUNKTHUSE

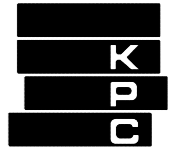

BYGHERRE: KPC byg Aalborg A/S      Gl. Gugvej 17C      9000 Aalborg      70 12 35 40

FASE: HOVEDPROJEKT  
 EMNE: Snit D-D & E-E  
 Deltværsnit ved lette ydervægge, etape 2+3

TEGN. NR.: (99)1.25

Tagopbygning:  
 - Tagpapdækning (folie)  
 - Trykfast kileskåret isolering, kl. 39  
 - Dampbremse  
 - Betonelementer  
 - Malerbehandling

Let ydervægskonstruktion:  
 - 60x20 mm lameller, c/c 70 mm  
 - 25x45 mm lister, c/c 600 mm, sortmalede  
 - 10 mm neoprene afstandsstykker  
 - 8 mm Rocklet, sortmalet  
 - 50x50 mm lægter, c/c 400 mm /  
 50 mm mineraluld, kl. 39  
 50x100 mm konstruktionstræ, c/c 800 mm /  
 100 mm mineraluld, kl. 39  
 - Betonelement  
 - Malerbehandling

Tung ydervægskonstruktion (408 mm):  
 - 108 mm teglformur, malet (silikatmaling)  
 (25 mm ventileret hulrum)  
 - 125 mm mineraluld, kl. 39  
 - Betonelement  
 - Malerbehandling

Etagedækopbygning:  
 - 22 mm trægulv på strøer  
 - Opklodsning  
 - Huldækelementer  
 - Malerbehandling

Etagedækopbygning (over indgangsparti):  
 - 22 mm trægulv på strøer  
 - Opklodsning  
 - 50 mm mineraluld  
 - Huldækelementer  
 - Dampspærre  
 - 150 mm mineraluld /  
 50 x 150 mm konstruktionstræ c/c 600 mm  
 - 8 mm Internit  
 - 50x25 mm afstandslister  
 - 8 mm Eternitplader på mellemlæg af EPDM-gummi

Etagedækopbygning (bad):  
 - 10 mm klinkegulv  
 - Lægningsmørtel  
 - Afretningsslag m. faldopbygning og gulvvarme  
 - 50 mm trykfast isolering, kl. 39  
 - Huldækelementer  
 - Malerbehandling

Altankonstruktion:  
 - 25x125 mm terrassebrædder, hårdtræ, c/c 131 mm  
 - 45x45 mm strøer, på opklodsning  
 - (Tagpap/folie)  
 - 5 mm galvaniseret stålplade med opbukkede kanter  
 - C150 profiler, monteret c/c 800 mm  
 - S25/80 mm "hat"-profiler, monteret c/c 400 mm kryds  
 for C-profiler,  
 - 8 mm hvid eternit facadeplade

Terrændækopbygning:  
 - 22 mm trægulv på strøer  
 - Opklodsning  
 - Dampspærre  
 - Betonplade  
 - 160 mm polystyren med kapillarvirkning  
 - Sandopretning

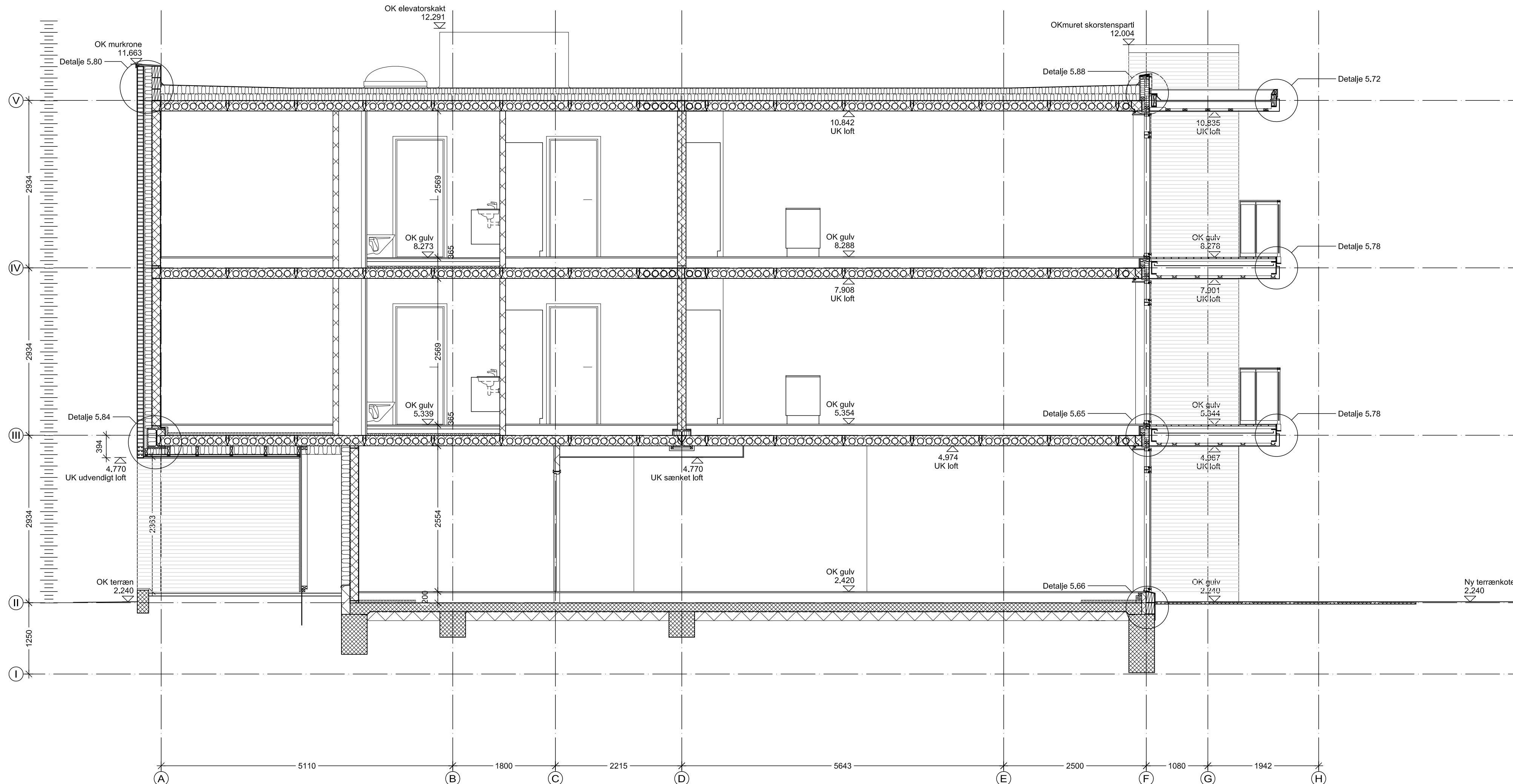

REV.:	REV. OMFATTER:	INIT.:	DATO:

## NORDSTRAND - PUNKTHUSE

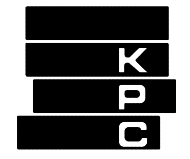

BYGHERRE: KPC byg Aalborg A/S  
 Gl. Gugvej 17C 9000 Aalborg 70 12 35 40

FASE: HOVEDPROJEKT  
 EMNE: Snit C-C

TEGN. NR.: (99)1.24

Længdesnit ved indgangsparti, etape 2+3

SAGS-NR.: 1.962.00 MAL: 1:50 DATO: 07.04.2006 INIT.: JJA GODK.: OM  
 ● Arkitektfirmaet Kjær & Richter A/S Mejlgade 7 DK 8000 Aarhus C TLF: 86-130633 FAX: 86-130533  
 ○ DPR ingeniørerne A/S Skagensvej 147 9800 Hjørring TLF: 96 23 28 00 FAX: 96 23 28 09

Tagopbygning:  
 - Tagpapdækning (folie)  
 - Trykfast kileskåret isolering, kl. 39  
 - Dampbremse  
 - Betonelementer  
 - Malerbehandling

Tung ydervægskonstruktion (408 mm):  
 - 108 mm teglformur, malet (silikatmaling) (25 mm ventileret hulrum)  
 - 125 mm mineraluld, kl. 39  
 - Betonelement  
 - Malerbehandling

Etagedækopbygning:  
 - 22 mm trægulv på strøer  
 - Opklodsning  
 - Huldækelementer  
 - Malerbehandling

Etagedækopbygning (bad):  
 - 10 mm klinkegulv  
 - Lægningsmørtel  
 - Afretningsslag m. faldopbygning og gulvvarme  
 - 50 mm trykfast isolering, kl. 39  
 - Huldækelementer  
 - Malerbehandling

Terrændækopbygning:  
 - 22 mm trægulv på strøer  
 - Opklodsning  
 - Dampspærre  
 - Betonplade  
 - 160 mm polystyren med kapilarvirkning  
 - Sandopretning

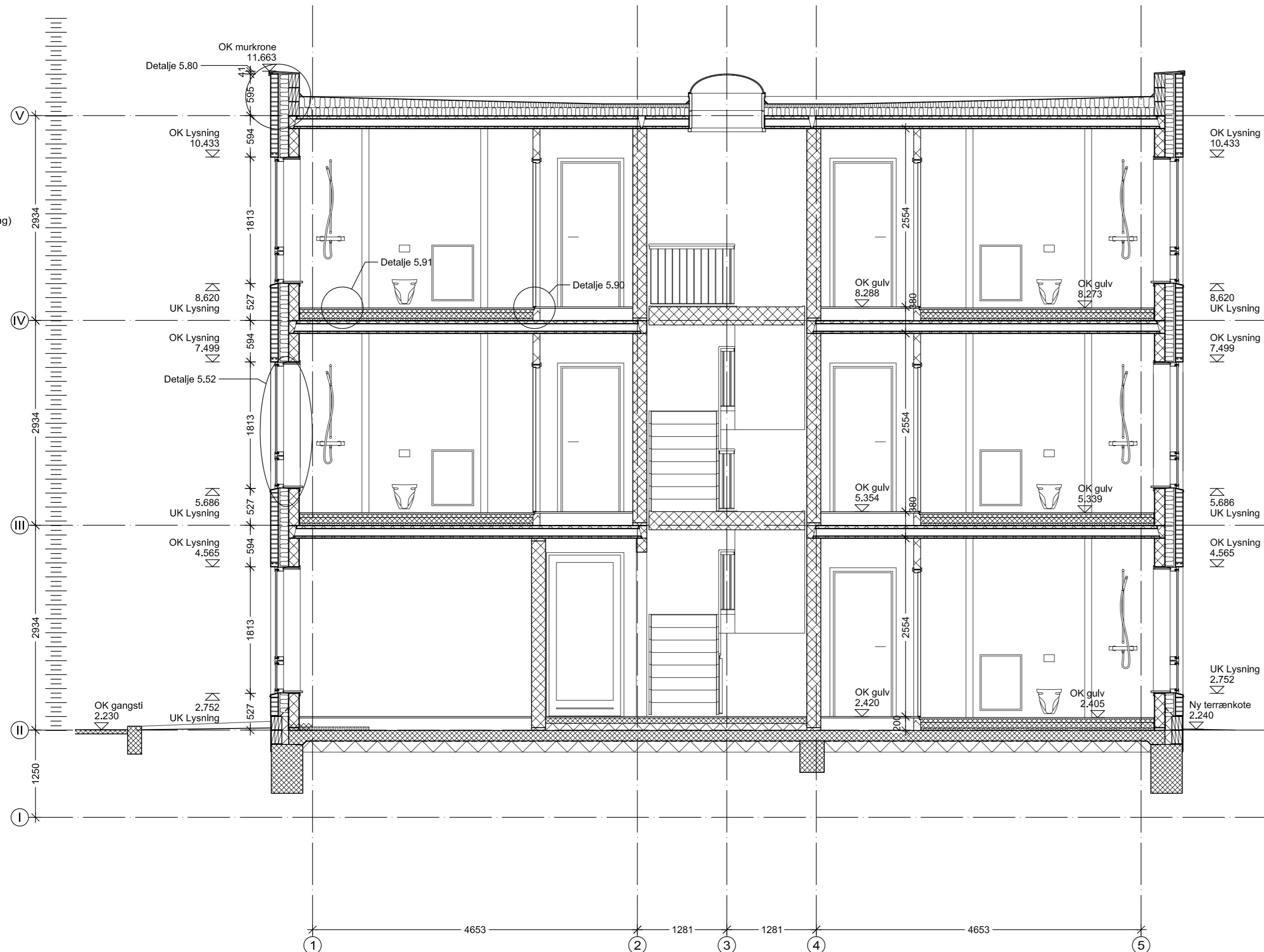

REV.:	REV. OMFATTER:	INIT.:	DATO:

## NORDSTRAND - PUNKTHUSE

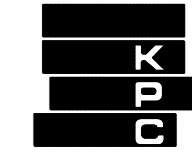

BYGHERRE: KPC byg Aalborg A/S  
 Gl. Gugvej 17C  
 9000 Aalborg  
 70 12 35 40

FASE: HOVEDPROJEKT  
 EMNE: Snit B-B  
 Tværsnit tunge ydervægge, etape 2+3

TEGN. NR.: (99)1.23

SAGS-NR.: 1.962.00 MÅL: 1:50 DATO: 07.04.2006 INIT.: JJA GODK.: OM  
 ● Arkitektfirmaet Kjær & Richter A/S Mejlgade 7 DK 8000 Aarhus C TLF: 86-130633 FAX: 86-130533  
 ○ DPR ingeniørerne A/S Skagensvej 147 9800 Hjørring TLF: 96 23 28 00 FAX: 96 23 28 00

- Tagopbygning:  
 - Tagpapdækning (folie)  
 - Trykfast kileskåret isolering, kl. 39  
 - Dampbremse  
 - Betonelementer  
 - Malerbehandling

- Ydevægge elevatorskakt:  
 - 3 mm galv. stålplader  
 - 25 mm rustfaste "hat"-profiler, c/c 1745 mm  
 - Tagpapdækning (folie)  
 - 18 mm vandfast krydsfinér  
 - 150 mm C-profiler, c/c 800 mm / trykfast isolering, kl. 39  
 - Dampbremse  
 - Betonelementer

- Etagedækopbygning:  
 - 22 mm trægulv på strøer  
 - Opklodsning  
 - Huldækelementer  
 - Malerbehandling

- Trappekonstruktion:  
 - Reposbåret betonelementtrappe med vaskekanter; inkl. mellem- og hovedreposer  
 - 8 grunde á 250 mm pr. trappeløb  
 - 9 stigninger á 183,5 mm pr. trappeløb  
 - Værn af 10x50 mm fladstálsrammer  
 - Ø30 mm rustfast håndliste

- Terrændækopbygning:  
 - 10 mm klinker  
 - Lægningsmørtel  
 - 80 mm betonplade  
 - 100 polystyrén  
 - Betonplade  
 - 160 mm polystyren med kapilarvirkning  
 - Sandopretning

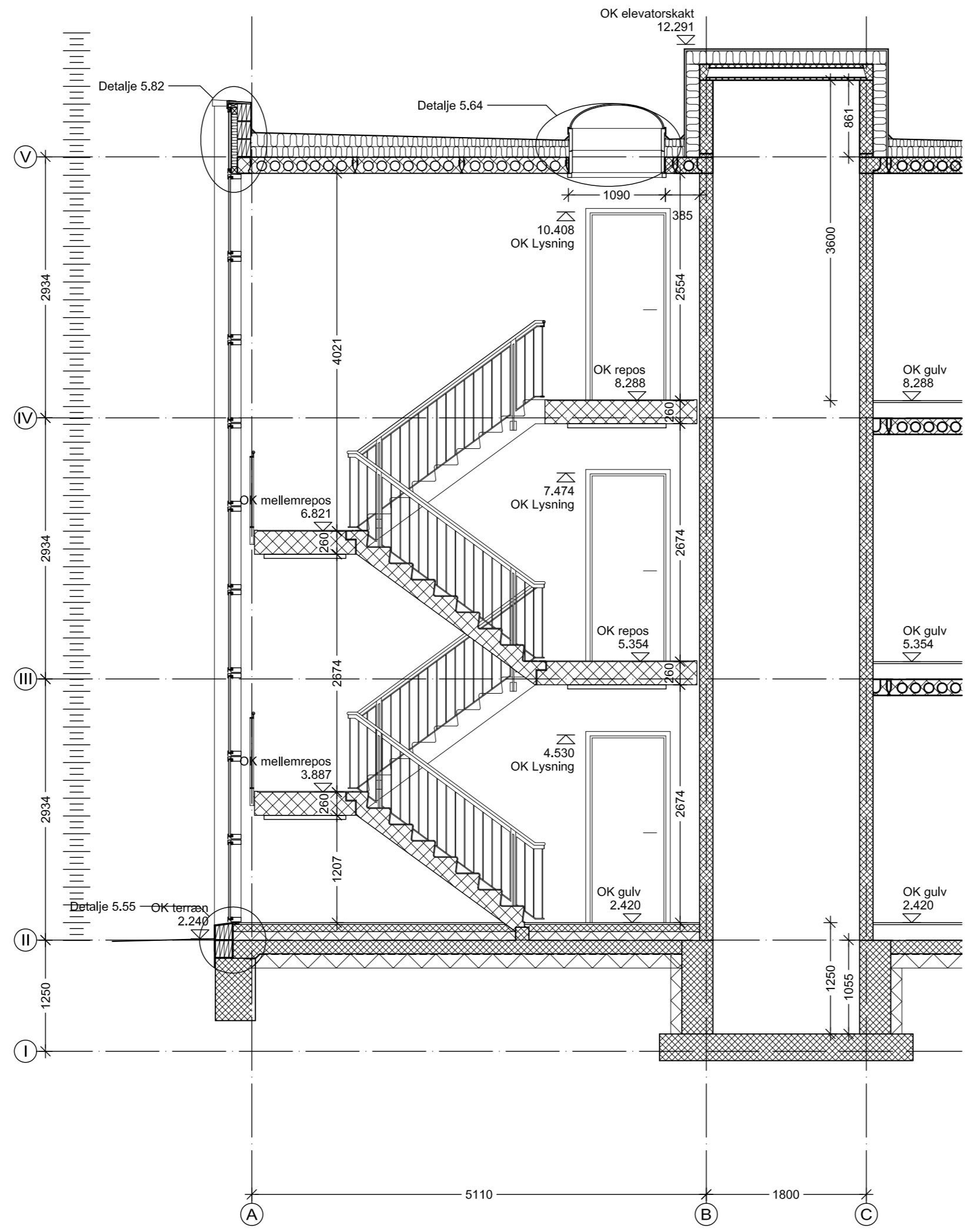

REV.:	REV. OMFATTER:	INIT.:	DATO:

## NORDSTRAND - PUNKTHUSE

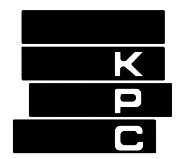

BYGHERRE: KPC byg Aalborg A/S  
 Gl. Gugvej 17C 9000 Aalborg 70 12 35 40

FASE: HOVEDPROJEKT  
 EMNE: Snit A-A  
 Dellængdesnit i trapperum, etape 2+3

TEGN. NR.: (99)1.22